

This tower is proposed to be built on the eastern side of Tabriz University Square, one of the central and busiest squares of the city, on an area of 10,000 m<sup>2</sup> at the exit of Station No. 7 of Metro Line 1. This 23-story tower will be constructed in front of "Bolour" Tower and almost similar to it, with commercial, recreational, and welfare uses on the ground floor to the fourth floor, and other 14 floors assigned to administrative units.

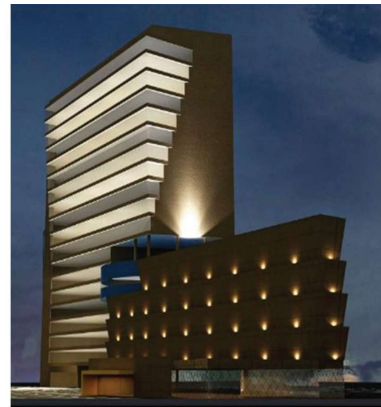

این برج در ضلع شرقی میدان دانشگاه تبریز که یکی از میادین مرکزی و پر تردد شهری می باشد در زمینی به مساحت ۱۰ هزار مترمربع که خروجی ایستگاه شماره ۷ مترو خط ۱ می باشد پیشنهاد گردیده است این برج ۲۳ طبقه روبروی بلور و تقریباً قرینه آن اجرا خواهد شد که دارای طبقات تجاری، تفریحی و رفاهی در طبقات همگف تا چهارم بوده و ۱۴ طبقه آن به واحدهای اداری تعلق خواهد گرفت.

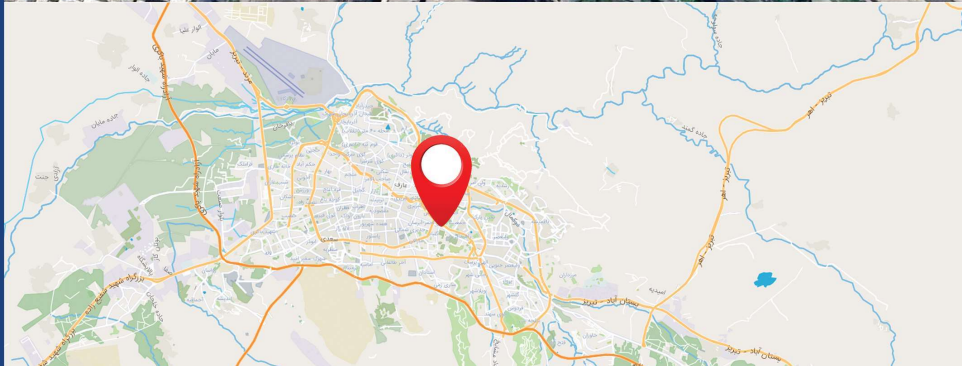
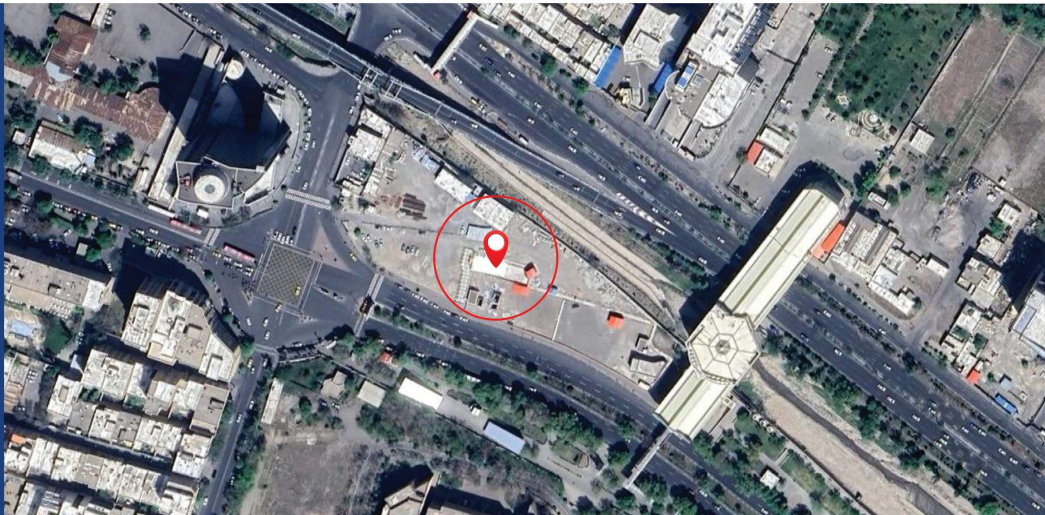

## مجمع تجاری اداری ایستگاه شماره ۷ خط ۱ متروی تبریز

Administrative-commercial complex, station number 7  
of line 1 of Tabriz metro

<p>حجم سرمایه گذاری <b>۳,۰۰۰</b> میلیارد تومان</p> <p>Investment volume <b>\$60,000,000</b></p>	<p>آورده سرمایه گذار <b>۱,۵۰۰</b> میلیارد تومان</p> <p>Investor's Contribution <b>\$30,000,000</b></p>	<p>روش مشارکت مدنی</p> <p>Participatia Method Civil</p>	<p>مساحت عرصه ۱۰۰۰۰ مترمربع Lot Area:10000m<sup>2</sup></p> <p>مساحت اعیان ۷۳۴۰۰ مترمربع :building Area 73400m<sup>2</sup></p>	<p>سطح اشغال <b>٪۶۰</b> Occupancy Rate: <b>%60</b></p> <p>تعداد طبقات: ۲۳ Floors:23</p>
---	--	---	--	---



**TABRIZ**  
Urban Railway Organization  
سازمان حمل و نقل ریلی